

MUSIC - UNIVERSITY OF TORONTO

3 1761 08621395 6

Widor, Charles Marie
-Symphonie antique.
Moderato; arr.]
Symphonie antique

M

2023

W6859

Medor Lymphol Antige

IV

413

Apr 5. -
col

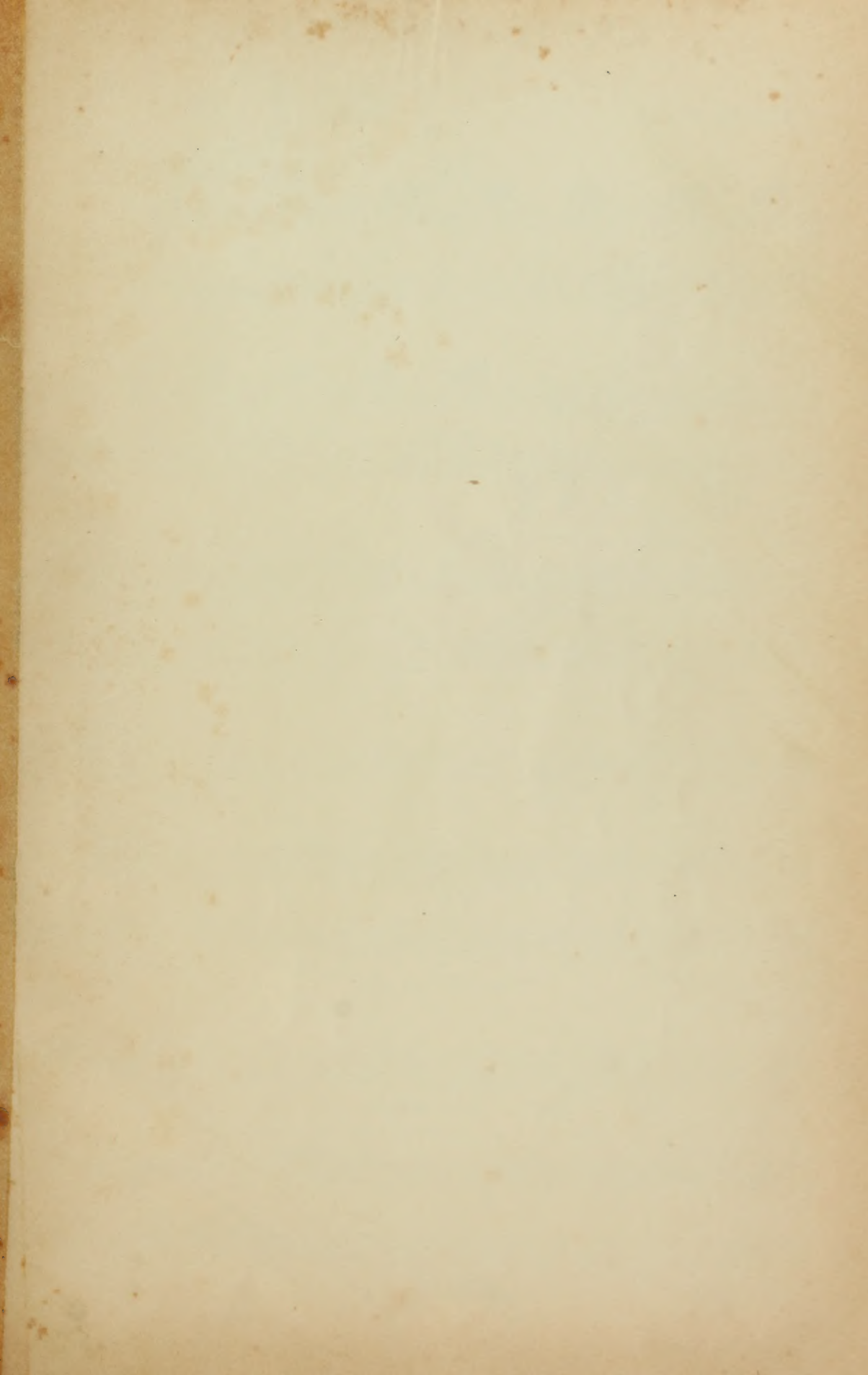

Digitized by the Internet Archive
in 2011, with funding from
University of Toronto

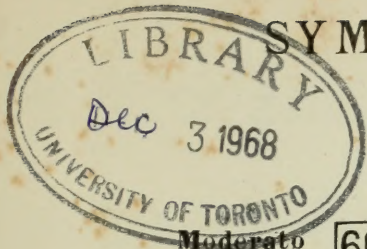

SYMPHONIE ANTIQUE

M
2023
W6859

CH. - M. WIDOR

IV

Moderato

60

61

PIANO

23

12

p

62

SOPRANI

p

Te De - um lau - da - mus.

Te Do - mi - num con - fi - te -

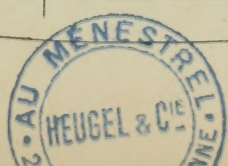

S. *mur.* Te æ - ter - num

S. Pa - - - - - trem om - nis ter - - - - -

TEN. *p* Te Do - - - - - mi - num

BAS.

cresc

S. - ra ve - nera - - - - - tur om - nis

CONTR. om - nis

T. *p* æ - ter - num Pa - trem om - nis

B. om - nis

f *fp*

S. *ff*
Te æ - ter - num Pa - trem

C. *ff*
Te æ - ter - num Pa - trem

T. - tur.

B. - tur.

S. om - nis ter - ra ve - ne - ra - tur.

C. om - nis ter - ra ve - ne - ra - tur.

T. *ff*
Ti - bi

B. *ff*
Ti - bi

65

TEN.
 om - nes An - ge - li, Tibi Cœ - li, u - ni - ver - sæ Po - tes - ta -

BAS.
 om - nes An - ge - li, Tibi Cœ - li, u - ni - ver - sæ Po - tes - ta -

SOP. *ff*
 Chris - te, ti - bi om - nes An - ge - li, Tibi

CONT. *ff*
 Chris - te, ti - bi om - nes An - ge - li, Tibi

T.
 - tes

B.
 - tes

S.
 Cœ - li et u - ni - ver - sæ Po - tes - ta -

C.
 Cœ - li et u - ni - ver - sæ Po - tes - ta -

S. *p* *p*
 - tes Te lau da - mus

C. *p* *p*
 - tes Te lau da - mus

TÉN. *p* *p*
 Te lau da - mus

BAS. *p* *p*
 Te De - um

66

S. *p*
 Te De - um lau - -

C. *p*
 Te lau - -

T. *p*
 Te lau - - da - mus lau - da - mus

B. *p*
 Te lau - - da - mus lau - da - mus

66

S. *ff*
_da . mus Te æ - ter - num Pa -

C. *ff*
_da . mus Te æ - ter - num Pa -

T. *ff*
Do - minum Te æ - ter - num Pa -

B. *ff*
Do - minum Te æ - ter - num Pa -

S. *ff*
- trem Te lau - - da - -

C. *ff*
- trem Te De - - um lau - da - -

T. *ff*
- trem Ti - bi Che - ru - bim et Se - - ra -

B. *ff*
- trem Ti - bi Che - ru - bim et Se - - ra -

S. *_mus* Te Do - minum con - fi - te - -

C. *_mus* Do - minum te - confite - mur

T. *_phim* in ces - sa - bi - li - vo - ce pro - cla - mant

B. *_phim* in ces - sa - bi - li - vo - ce pro - cla - mant

67

S. *_mur* Sanc - tus

C. *_mur* Sanc - tus

T. *_mur* Sanc - tus

B. *_mur* Sanc - tus

67

S. *f* Sanctus — — — — — *pp* Sanctus

C. *f* Sanctus — — — — — *pp* Sanctus

T. *f* Sanctus — — — — — *pp* Sanctus

B. *f* Sanctus — — — — — *pp* Sanctus

Sanc - - - tus Sanc - - - tus

S. *pp* Do_minus Do_minus De.us Sa_baath

C. *pp* Do_minus Do_minus De.us Sa_baath

T. *pp* Do_minus Do_minus De.us Sa_baath

B. *pp* Do_minus Do_minus De.us Sa_baath

Do_minus Do_minus De.us Sa_baath

68

68

a piacere

a Tempo

S. *ff* Te De - um lau - -

C. *ff* Te De - um lau - da -

T. *ff* Te De - um lau - -

B. *ff* Te - - - De - um lau - da - mus Te -

S. - da - mus Te Do - minum con - fi -

C. - mus Te Do - minum Do - minum con - fi -

T. - da - mus Te Do - minum con - fi -

B. Do - minum Te Do - minum con - fi -

69

70

S. - te - mur

C. - te - mur

T. - te - mur

B. - te - mur

9 1

9 1

9 1

9 1

69

70

Curs

9 1

Vcllo

Vcllo

rit.

Hautbois

71

S. Lau - da - Lau - da -

C. Lau - da - Lau - da -

T. Lau - da - Lau - da -

B. Lau - da - Si - on - Sal - va - to -

pp

pp

pp

71

pp

S. *p* Lau - da du - cem *pp*

C. Si - on Lau - da du - cem et pas -

T. Si - on Lau - da du - cem et pas - to - -

B. - rem Lau - da du - cem et pas - to - -

72

S. et pas - to - rem

C. to - - rem

T. - rem in hym - nis Sit laus

B. - rem pas - to - rem Sit laus

72

fp

f

S. Sit laus ple - - na

C. Sit laus ple - - na

T. ple - Sit

B. ple - Sit

S. sit so no - - ra 2

C. sit so no - - ra 2

T. sit so no - ra 2

B. sit so - no - ra

The second system continues the vocal parts and piano accompaniment. The Soprano and Contralto parts sing 'sit sonora', with a fermata over the final note and a '2' indicating a second ending. The Tenor and Bass parts sing 'sit sonora'. The piano accompaniment continues with similar harmonic textures.

73

74

8

15 *mf* *pp*

SOPRANO SOLO (derrière la scène)

*rit.**a Tempo**p*

Ple - ni sunt

rit. *a Tempo* *p*

f *pp* Harpe

cœ - li et ter - ra

Majes - ta - tis glo - ri - æ tu - æ

75

CHŒUR

S. *pp*
Ple - ni sunt coe - - li et ter - ra ma_jes_

C. *pp*
Ple - ni sunt coe - - li et ter - ra ma_jes_

T. *pp*
Ple - ni sunt coe - - li et ter - ra ma_jes_

B. *cantabile il basso*
Ple - ni sunt coe - li et ter - ra ma_jes_

75

S. *pp*
_ ta - tis glo - ri - œ tu - œ

C. *pp*
_ ta - tis glo - ri - œ tu - œ

T. *pp*
_ ta - tis glo - ri - œ tu - œ

B. *pp*
_ ta - tis glo - ri - œ tu - œ

SOPRANO SOLO (derrière la scène)

p

Te — Pro - phe - ta - rum

p

S.
Solo

lau - da - bi - lis nu - me - rus

p

CHŒUR.

SOP. *p* *cresc.* *p*

Te glo - ri - o - sus A - pos - to - lo -

CONT. *p* *cresc.* *p*

Te glo - ri - o - sus A - pos - to -

TEN. *p* *cantabile il tenor.* *cresc.* *p*

Te glo - ri - o - sus A - pos -

BASS. *p* *cresc.* *p*

Te glo - ri - o - sus A - pos - to - lo -

p

76

S. *pp*
_ rum cho rus

C. *pp*
_ lo rum cho rus

T. *pp*
_ to lo rum cho rus

B. *pp* *cresc.*
_ rum cho rus A-pos to

76

p

S. *ff*
Te glo ri

C. *ff*
Te Pro

T. *ff*
Te mar ty

B. *ff*
_ lo rum cho rus Te Pro phe

cresc. *f*

S. o - - - - - sum lau - - - - - dat

C. - phe - ta - - - - - rum pro - phe - ta - - - - - rum lau - - - - - dat nu

T. - rum can - di - da - - - - - tus - - - - - lau - - - - - dat ex - er - ci -

B. - ta - - - - - rum lau - - - - - dat ex - er - ci -

S. cho - rus - - - - - Te per or - bem ter - ra - - - - - rum sanc - ta

C. - me - rus - - - - - Te per or - bem ter - ra - - - - - rum sanc - ta

T. - tus - - - - - Te per or - bem ter - ra - - - - - rum sanc - ta

B. - tus - - - - - Te per or - bem ter - ra - - - - - rum sanc - ta

77

S. confi - te - tur Ec - cle - si - a

C. confi - te - tur Ec - cle - si - a

T. confi - te - tur Ec - cle - si - a

B. confi - te - tur Ec - cle - si - a

77

S. Per or - bem ter - ra - rum Ec - cle - si -

C. Per or - bem ter - ra - rum Sancta Ec -

T. Per or - bem ter - ra - rum Sancta Ec -

B. Per or - bem ter - ra - rum Sancta Ec -

Soprano: a
Contralto: cle - si - a
Tenor: cle - si - a
Bass: cle - si - a

f

Soprano: *mf* Pa - - trem immen - - sæ ma - - jes -
Contralto: *mf* Pa - - trem immen - - sæ ma - - jes -
Tenor: *mf* Pa - - trem immen - - sæ ma - - jes -
Bass: *mf* Pa - - trem immen - - sæ ma - - jes -

f

S. *sf* - ta - - tis im - men - - sæ *sf*

C. *sf* - ta - - tis im - men - - sæ *sf*

T. *sf* - ta - - tis im - men - - sæ *sf*

B. *sf* - ta - - tis im - men - - sæ *sf*

78

S. *p* ma - jes - ta - - tis *p*

C. *p* ma - jes - ta - - tis *p*

T. *p* ma - jes - ta - - tis *p*

B. *p* ma - jes - ta - - tis *p*

78

79 Mod^{to} 80 Andante

S. im - men - sæ

C. im - men - sæ

T. im - men - sæ

B. im - men - sæ

5 11 4

79 80 Andante

5 11 4

V^o Solo

81

S.

C. *pp*
Ve - ne - ran - dum tu - um ve - rum et u - ni - cum

T. *pp*
Ve - ne - ran - dum sanctum

B.

81

pp

S. *cresc.*
 Ve - ne - ran - dum tu - um ve - rum et

C. *cresc.*
 Fi - li - um Ve - ne - ran - dum tu - um Fi - li - um Sanctum

T. *cresc.*
 quo - que Pa - ra - cli - tum Pa - ra - cli - tum Sanctum

B. *cresc.*
 Ve - ne - ran - dum tu - um Fi - li - um Sanctum

S. *pp*
 u - nicum Fi - li - um Ve - ne -

C. *pp*
 quo - que Pa - ra - cli - tum Ve - ne -

T. *pp*
 quo - que Spi - ri - tum Ve - ne -

B. *pp*
 quo - que Spi - ri - tum Ve - ne -

S. *-ran_dum tu_um ve_rum et u_nicum Fi - li_um*

C. *_ran_dum tu_um ve_rum et u_nicum Fi - li_um*

T. *-ran_dum tu_um ve_rum et u_nicum Fi - li_um*

B. *-ran_dum tu_um ve_rum et u_nicum Fi - li_um*

82

S. *Tu - um ve - rum U - nicum Fi - li_um*

C. *Tu - um ve - rum U - nicum Fi - li_um*

T. *Tu - um ve - rum U - nicum Fi - li_um*

B. *Tu - um ve - rum U - nicum Fi - li_um*

82

S. *pp* *cresc.* *pp*
Et lauda - mus no - men - tu - um in sae - cu -

C. *pp* *cresc.* *pp*
Et lau - da - mus no - men - tu - um in sae - cu -

T. *pp* *cresc.* *pp*
Et lau - da - mus no - men - tu - um in sae - cu -

B. *pp* *cresc.* *pp*
Et lau - da - mus no - men - tu - um in sae - cu -

83 Moderato quasi and^{no} $\text{♩} = 66$

S. *pp*
- lum

C. *pp*
- lum

T. *pp*
- lum

B. *pp*
- lum

83 Moderato quasi and^{no}

p *cresc.*

p

S. Tu Rex glo - riæ Chris - te

C. Tu Chris - te

T. Tu Chris - te

B. Tu Chris - te

p

S. Tu Pa - tris sempiter - nus es Fi - lius

C. Tu Pa - tris sempiter - nus es Fi - lius

T. Tu Pa - tris sempiter - nus es Fi - lius

B. Tu Pa - tris sempiter - nus es Fi - lius

84

S. *pp* Tu Rex Chris-te

C. *pp* Tu Rex Chris-te

T. *pp* Tu Rex Chris-te

B. *pp* Tu Rex Chris-te

84

p dolce

S. *p* Pa - tris sem - pi - ter - nus es - Fi - li - us

C. *p* Pa - tris sem - pi - ter - nus es Fi - li - us

T. *p* Pa - tris Tu - Rex glo - ri - æ - Chris - te

B. *p* Pa - tris Tu - Rex Chris - te

p

85

S. *p* Rex glo - riæ Tu Chris - te

C. *p* Rex glo - riæ Tu Chris - te

T. Tu Pa - tris sempiternus Fi - lius Chris - te

B. *p* Tu rex Rex glo - riæ

85

86

S.

C.

T.

B. *p*

Tu adli.be.

86

$\text{♩} = 63$

S. 

C.  *p* Tu ad li-be ran - dum ho - mi -

T.  *p* Tu ad li-be ran - dum ho - mi -

B.  - ran - dum ho - mi - nem Tu Chris - te Tu

p *p*

S. *cresc.* Tu Chris - te Rex immor - ta - lis -

C. *cresc.* - nem Tu Chris - te Tu - Rex im - mor - ta -

T. *cresc.* - nem non horru - is ti Vir - ginis - u - te -

B. *cresc.* Rex non horru - is ti Vir - ginis - u - te -

cresc.

87

S. *ff*
glo - ri - æ

C. *ff*
lis Tu de - vic - ta mor - te ap -

T. *ff*
rum Tu de - vic - ta mor - te Tu

B. *ff*
rum Tu de - vic - ta mor - te Tu

87

S. immor - ta - lis glo - ri - æ

C. - pe - ru - is - ti re - gna cœ - lo -

T. - ap - pe - ru - is - ti re - gna cœ - lo

B. - - ap - pe - ru - is - ti cre - den - ti - bus re - gna

S. cre - den - tibus regna cae - lo - rum de - vic - ta mor - te -

C. - rum cae - lo - rum de - vic - ta mor - te -

T. - rum cre - den - tibus regna cae - lo

B. cae - lo - rum cae - lo - rum de - vic - ta mor - te -

S. - ap - pe - ru - is - ti

C. - ap - pe - ru - is - ti

T. rum

B. - ap - pe - ru - is - ti

88

ff

S. Tu Rex glo - ri - æ

C. Tu de - vic - ta -

T. Tu de vic - ta

B. Tu de - vic - ta -

88

S. glo - ri - æ immor - ta - lis glo - ri - æ

C. mor - te ap - pe - ru - is - ti - re - gna coe - lo -

T. mor - te Tu ap - pe - ru - is - ti - re - gna coe - lo

B. mor - te Tu ap - pe - ru - is - ti - re - gna coe - lo

S. — cre - den - tibus regna cœ - lo - rum — devic - ta mor - te

C. — rum cœ - lo - rum de - vic - - ta - mor - te

T. — cre - den - tibus regna cœ - lo - - - -

B. cœ - lo - rum — cœ - lo - rum devic - ta mor - te

89 Poco a poco piu animato

S. — ap - pe - ru - is - ti

C. — ap - pe - ru - is - ti

T. — - - - rum

B. — ap - pe - ru - is - ti

89 Poco a poco piu animato

S. *p*
C. *p* Ad
T.
B. *p*
Qui se - des

90 *p*
S. Ju - dex
C. *cresc.* dex - te - ram Pa - tris. *p* Ju - dex
T. *p* Ju - dex
B. *p* Ju - dex

90 *p* *cresc.*

cresc.

S. cre - de - ris es - - - se

C. cre - de - ris es - - - se

T. cre - de - ris es - - - se

B. cre - de - ris es - - - se

91 **Allegro**

ff

S. ven - turus Ju - dex

C. ven - turus Ju - dex

T. ven - turus Ju - dex Te - er - go qua - sumus

B. ven - turus Ju - dex Te - er - go qua - sumus

ff *p*

91 **Allegro** $\text{♩} = 112$

1^{rs} TEN.

2^{ds} TEN.

1^{res} BAS.

2^{des} BAS.

tu - is fa - mulis sub - ve - ni, quos pre - ti - o -

tu - is fa - mulis sub - ve - ni, quos pre - ti - o -

tu - is fa - mulis sub - ve - ni, quos pre - ti - o -

tu - is fa - mulis sub - ve - ni, quos pre - ti - o -

1^{rs} T.

2^{ds} T.

1^{res} B.

2^{des} B.

- - si san - guine - re - de - mis - ti -

- - si san - guine - re - de - mis - ti -

- - si san - guine - re - de - mis - ti -

- - si san - guine - re - de - mis - ti -

♩ = 116

ff *pp*

S. *pp*
Æ - ter - na fac - æ - ter - na cum

C. *pp*
Æ - ter - na fac - æ - ter - na cum

T. *pp*
Æ - ter - na fac - æ - ter - na cum

B. *pp*
Æ - ter - na fac - æ - ter - na cum

S. sanc - tis tu - is, in glo - ri - a nu -

C. sanc - tis tu - is, in glo - ri - a nu -

T. sanc - tis tu - is, in glo - ri - a nu -

B. sanc - tis tu - is, in glo - ri - a nu -

a piacere

S. - me ra - ri

C. - me ra - ri

T. - me ra - ri

B. - me ra - ri

dim.

ff

S. *p* Te aet -

C. *p* Te Pa - trem

T. *p* Te Do - minum

B. *p* Te ve - nera -

dim.

p

pp

Poco a poco ritardando.

S. *pp* *ppp*
 - num Pa - trem om - nis ter - ra ve - ne
 C. *pp* *ppp*
 - æ - ter - num om - nis ter - ra ve - ne
 T. *pp* *ppp*
 - æ - ter - num om - nis ter - ra ve - ne
 B. *pp* *ppp*

- tur ter - ra Te Pa - - - trem æ -
Poco a poco ritardando.

pp

94 Tempo I°

S. *ppp*
 - ra - tur 14
 C. *ppp*
 - ra - tur 14
 T. *ppp*
 - ra - tur 14
 B. *ppp*

- ter - - - num

94 Tempo I°

pp 14

SOP.

p

Sal - vum fac po - pu - lum tu -

Soprano vocal line and piano accompaniment for measure 95. The vocal line is marked *p*. The piano accompaniment includes dynamic markings *sf* and *p*.

S.

pp

- um Do - mi - ne, et be - ne - dic - hae - re - di - ta -

Soprano vocal line and piano accompaniment for measure 95. The vocal line is marked *pp*. The piano accompaniment includes dynamic markings *pp* and *sf*.

S.

- ti - tu - æ.

CONT.

TEN.

BAS.

p

Us

p

Et ex -

Et re - ge e - os

S. Et re - ge e - os

C. que in æ ter - - num

T. - tol - - le il - los

B. re - ge e - os et ex - - tol - - le

p *cresc.* *cresc.* *cresc.*

S. et re - - ge e - - os

C. - que in æ ter - - - num

T. - tol - - - le il - - los

B. ex - - tol - - le il - - los

f *f* *f* *f*

SOPR. *p*

CONTR. *p* e - os in æ ter num

TÉN. *p* re - ge e - os

BASSES re - ge e - os

97

B. *pp*

97 us - que in æ -

pp *cresc.*

SOPR. *ff*

CONTR. *ff* Per sin - gulos di - es be - ne

TÉN. *ff* Per sin - gulos di - es be - ne

B. *ff* Per sin - gulos di - es be - ne

- ter - num Per sin - gulos di - es be - ne

S. *di_cimus te in_ sæ - - cu lum_ et*

C. *di_cimus te in_ sæ - - cu lum_ et*

T. *di_cimus te in_ sæ - - cu lum_ et*

B. *di_cimus te in_ sæ - - cu lum_ et*

S. *lauda - - mus te_ in_ sæ_culum_ sæ - - cu -*

C. *lauda - - mus te_ in_ sæ_culum_ sæ - - cu -*

T. *lauda - - mus te_ in_ sæ_culum_ sæ - - cu -*

B. *lauda - - mus te_ in_ sæ_culum_ sæ - - cu -*

98

S. *li* Pa - - - trem

C. *li* Pa - - - trem

T. *li* Pa - - - trem

B. *li* Pa - - - trem

98

S. æ - ter - - - num Pa - - - -

C. æ - ter - - - num Pa - - - -

T. æ - ter - - - num Pa - - - -

B. æ - ter - - - num Pa - - - -

S. *trem* 5 **99** 22 **100** 8 **101** 10

C. *trem* 5 22 8 10

T. *trem* 5 22 8 10

B. *trem* 5 22 8 10

99 **100** **101**

5 22 8 10

102

SOPRANI **103** *p*

103 Quod non ca - pis quod non vi -

pp

S. - des, A - - - ni - mo - sa fir - mat fi - - des

104

S. Præ - ter re - rum or - di - nem

BAS. *f*

Est mors

104

B. ma - lis vi - ta bo - nis Vi - de pa - ris

105

SOPR. *ff* Est mors

TEN. *ff* Est mors

B. somp - ti - o - nis Quam dis - par - sit e - xi - tus

105

S. ma - - lis Vi - - ta bo - - nis quam sit dis -

C. mors ma - - - lis Vi - - ta bo - - - nis quam dis -

T. ma - - lis Vi - - - ta bo - - nis quam sit dis -

B. mors ma - - - lis Vi - - ta bo - - - nis quam dis -

106

S. par e - xi - tus Et lau - da - mus

C. par e - xi - tus Et lau - da - mus

T. par e - xi - tus Et lau - da - mus

B. par e - xi - tus Et lau - da - mus

106

S. no - men tu - um

C. no - men tu - um

T. no - men tu - um

B. no - men tu - um

p

S. *cresc.* in sæ - - cu - lum — sæ - - cu li —

C. *cresc.* in sæ - - cu - lum — sæ - - cu li —

T. *cresc.* in sæ - - cu - lum — sæ - - cu li —

B. *cresc.* no - men tu - - - um sæ - - cu li —

ff

SOPR. SOLO (derrière la scène)

Moderato *f*

dim.

Soprano staff: *f* Di - - - e is - - - - - *dim.*

CONTR. SOLO *f* (derrière la scène)

Contralto staff: *f* Di - - - e is - - - - - *dim.*

Moderato

f

dim

a piacere

a Tempo

pp

Segue

a Tempo

pp

pp

S. Di - - - - -

C. si - ne pec - ca - - - - -

S. - - - - e is - - - - to

C. - - - - to

S. - - - - - Di - - - - -

C. nos cus - - - - to - di - - - - -

S. *- gna*

C. *- re cus - to - di*

CHŒUR. SOPR.

pp

Ti

pp

S. *- re*

C. *- re*

S. *- bi om - nes an - ge*

S
C

pro - - - cla - - -

S
C

Di - - - gna - - -
Di - - - gna - - -

S
- mant

109

S. re

C. re

109

SOPR. *pp* Ti

CONTR.

TEN. *pp* om - - nes an - - - ge -

cresc.

S. *p* *cresc.*
 - bi ti - bi che - ru - bim Ti - bi

C. *p* *cresc.*
 In - ces - sa - bi - le

T. *p* *cresc.*
 - li ti - bi che - ru - bim

B. *p* *cresc.*
 In - ces - sa -

fp *cresc.*

110

S. *p*
 se - ra - phim vo - ce inces - sa -

C. *p*
 vo - ce pro - cla - mant

T. *p*
 Ti - bi se - ra - phim

B. *p*
 bi - le vo - ce

110

p

S. *bi-le*

C.

T.

B.

a piacere

Tempo giusto

111

SOPR.

Te æter - num Pa - trem om - nis ter - ra ve

CONTR.

Te æter - num Pa - trem om - nis ter - ra ve

TÉN.

Te æter - num Pa - trem om - nis ter - ra ve

BASSES

Te æter - num Pa - trem om - nis ter - ra ve

111

S. - ne - ra - tur Te per or - bem ter - ra - rum

C. - ne - ra - tur Te per or - bem ter - ra - rum

T. - ne - ra - tur Te per or - bem ter - ra - rum

B. - ne - ra - tur Te per or - bem ter - ra - rum

112

S. - con - fi - te - tur Ec - cle - si - a

C. - con - fi - te - tur Ec - cle - si - a

T. - con - fi - te - tur Ec - cle - si - a

B. - con - fi - te - tur Ec - cle - si - a

S. Per or - bem ter - ra - rum

C. Per or - bem ter - ra - rum

T. Per or - bem ter - ra - rum

B. Per or - bem ter - ra - rum

S. æ - ter - næ

C. æ - ter - næ - ma - jes - ta -

T. Pa - trem æ - ter - næ - ma - jes - ta - tis

B. æ - ter - næ Pa - trem

113

f

S. ma - jes - ta - tis Pa - trem

C. tis Pa - trem

T. Pa - trem ma - jes - ta - tis

B. ma - jes - ta - tis

113

ff

SOPR.

p

Per sin - gu - los di -

TÉN.

p

Per sin - gu - los di -

S. *es be ne di ci mus*

T. *es be ne di ci mus*

114

SOPR *te Et lau da mus*

CONTR *Et lau da mus*

TEN *te Et lau da mus*

BASSES *Et lau da mus*

114

S. *pp*
no - men tu - um

C. *pp*
no - men tu - um

T. *pp* Et lau - da - mus *sf*

B. *pp* no - men tu - um Et lau - da - mus *sf*

S.

C.

T. in - sæ - culum Et in sæ - culum

B. in - sæ - culum Et in sæ - culum

Poco allarg.

115

S. *no - men tu - um* *ff* In te Do - mi - nespe.

C. *no - men tu - um* *ff* In te Do - mi - nespe.

T. *sæ - cu li* *ff* In te Do - mi - nespe.

B. *sæ - cu li* *ff* In te Do - mi - nespe.

Poco allarg.

115

S. *- ra - vi* In te Do - mi - ne — Do - mi - ne —

C. *- ra - vi* In te Do - mi - ne — Do - mi - ne —

T. *- ra - vi* In te Do - mi - ne — Do - mi - ne —

B. *- ra - vi* In te Do - mi - ne — Do - mi - ne —

S. spe - ra - vi In te spe - ra - vi

C. spe - ra - vi In æ - ter - num

T. spe - ra - vi In te spe - ra - vi

B. spe - ra - vi In æ - ter - num

116

S. In æ - ter - - - - num non con -

C. In æ - ter - - - - num non con -

T. In æ - ter - - - - num in æ -

B. In æ - ter - - - - num in æ -

116

117 Allarg. *ff*

S. *ff*
- fun - - - dar Lau - da Si -

C. *ff*
- fun - - - dar Lau - da Si -

T. *ff*
- ter - - - num Lau - da Si -

B. *ff*
- ter - - - num Lau - da lau -

117 Allarg. *ff*

S. Lau -

C. Lau -

T. Lau -

B. Lau -

- on sal - va - to - rem

- on sal - va - to - rem

- on sal - va - to - rem

- da sal - va - to - rem

S. *da du - cem et pas - to - rem in - - hym*

C. *.. da du - cem et - - pas - to - rem -*

T. *- da du - cem et pas - to - rem -*

B. *- da du - cem lau - da pas - to - rem -*

Poco rit. 118 **Vivo** Fin

S. *- nis in - - hym - nis et can - ti cis. 19*

C. *In - - hym - nis et can - ti cis. 19*

T. *Lau - da du - cem lau - da. 19*

B. *Lau - da du - cem lau - da. 19*

Poco rit. 118 **Vivo** Fin

19

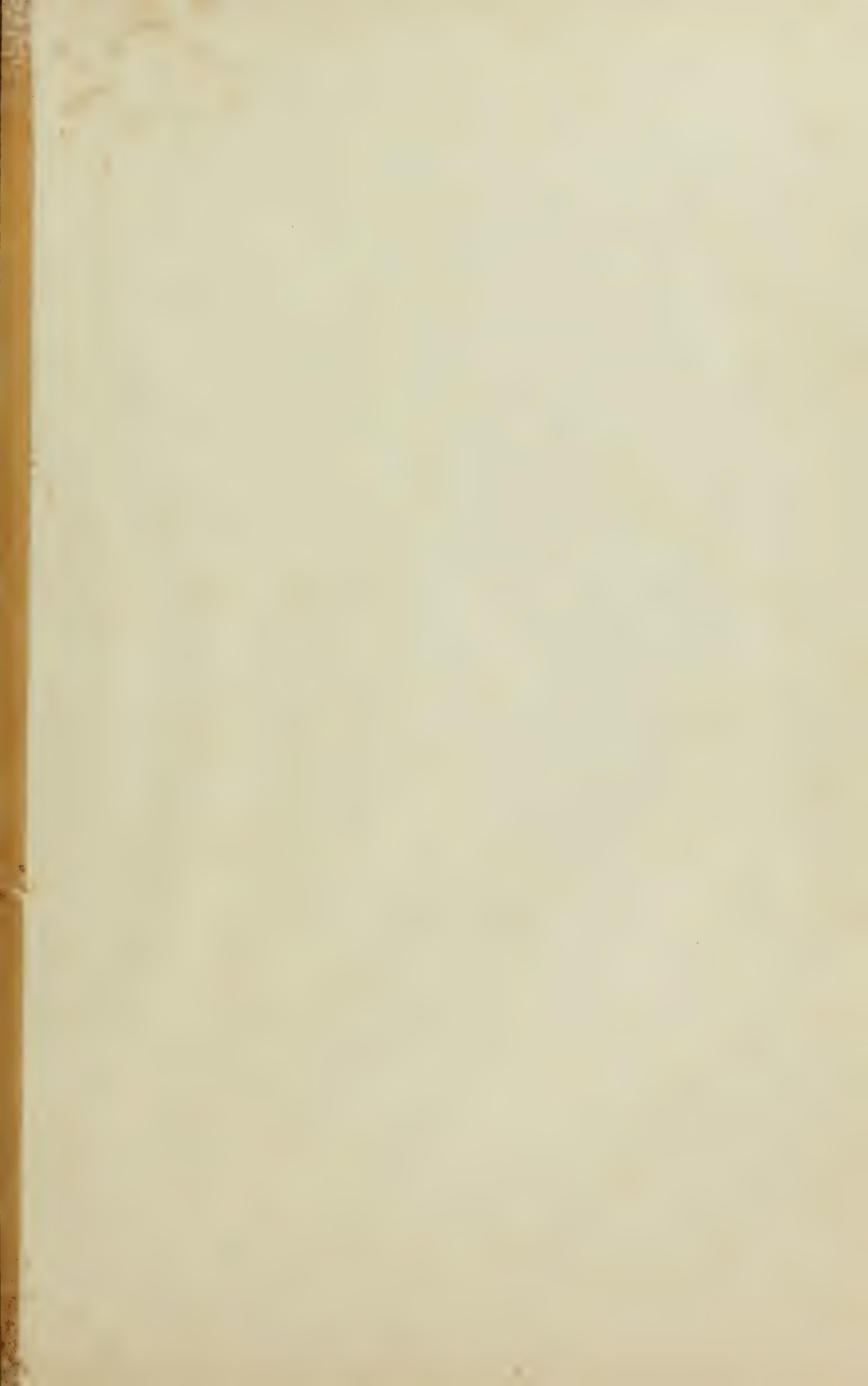

M
2023
W68S9

Widor, Charles Marie
-Symphonie antique.
Moderato; arr.]
Symphonie antique

Music

PLEASE DO NOT REMOVE
CARDS OR SLIPS FROM THIS POCKET

UNIVERSITY OF TORONTO LIBRARY

